



CPTS Terre des Sources - Lozère EST

Communauté Professionnelle
Territoriale de Santé
Route de la Tuilerie - 48300 LANGOGNE

Emeline BORN - Coordinatrice

06.76.99.68.13

cpts.sourcedelallier@gmail.com

Fabien PALPACUER - Président

Christelle GELY - Trésorière

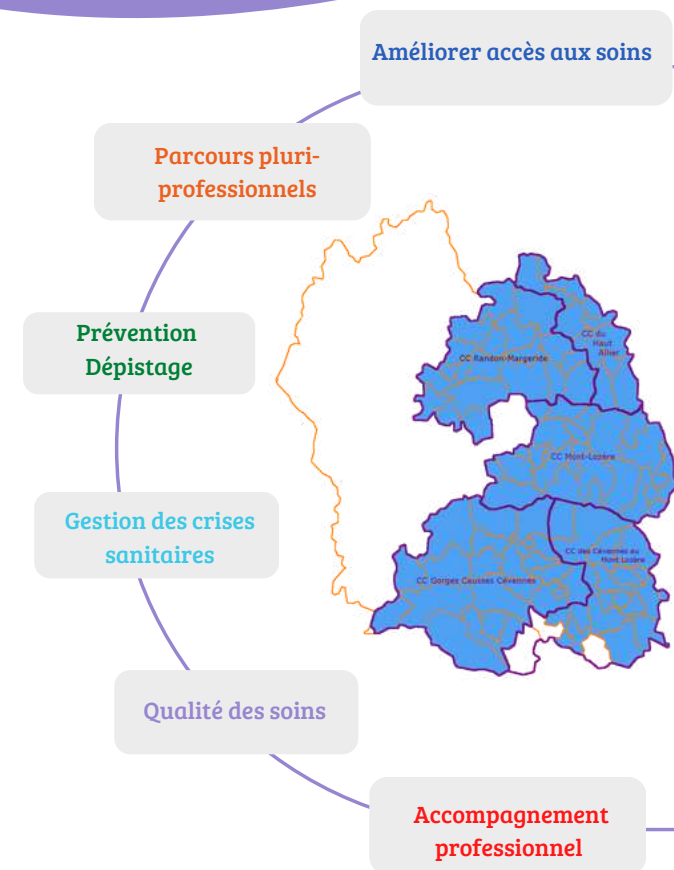

CPTS Terre des Sources - Lozère EST

ASSOCIATION REGROUPANT :

- Professionnels de santé libéraux
- Structures sanitaires, médico-sociales et sociales
- Etablissements de santé
- Usagers

MISSIONS SOCLES

Améliorer accès aux soins

Référente : Elodie Repole

FACILITER L'ACCÈS AU MÉDECIN TRAITANT:

- Mise en place des protocoles de coopération interprofessionnels
- Identification des patients sans médecin traitant et proposition de solutions

AMÉLIORER LA PRISE EN CHARGE DES SOINS NON PROGRAMMÉS:

- Optimisation du lien ville-hôpital
- Développement de la télémédecine
- Optimisation du parcours de prise en charge des soins non programmés en ville

Parcours pluri-professionnel

Référentes : Sylvie Couderc
Cécile Auclair

PARCOURS TND:

- Repérage
- Parcours TSA et TSLA

PARCOURS CANCER:

- Programme de soins de support après cancer
- Programme d'éducation thérapeutique

PARCOURS PATHOLOGIES CARDIOVASCULAIRES:

- Parcours PRADO insuffisance cardiaque
- Suivi connecté

PARCOURS VIEILLISSEMENT ET FRAGILITÉ:

- Repérage précoce
- Programme ICOPE

Prévention et dépistage

Référentes : Mélissa Ferreira
Faustine Malmazet

PARCOURS OBÉSITÉ/SURPOIDS CHEZ L'ENFANT:

- Information et animation autour de l'obésité/ surpoids chez les enfants
- Actions d'éducation à la santé
- Promotion de parcours financé par l'AM

PARCOURS CANCERS

- Information et promotion des dépistages du cancer
- Soirées d'échange sur la thématique

PARCOURS DIABÈTE DE TYPE 2:

- Information et animation autour du diabète
- Dépistage de la rétinopathie diabétique

Crises sanitaires

Référentes : Sylvie Couderc

RÉPONSES AUX CRISES SANITAIRES GRAVES:

- Rédiger un plan d'actions pour cinq typologies de crises sanitaires différentes
- Mettre en œuvre le plan d'action le cas échéant

MISSIONS COMPLÉMENTAIRES

Développer la qualité et la pertinence des soins

Référente : Jessica Brugeron

- Organiser des réunions de concertations pluri-professionnelles de cas complexes
- Organiser un circuit de pharmacovigilance
- Développer une démarche qualité

Accompagnement professionnel

- Favoriser l'accueil de stagiaires et l'installation de nouveaux professionnels
- Accompagner les professionnels dans leur pratique
- Favoriser la communication et l'information
- Développer la recherche en soins primaires